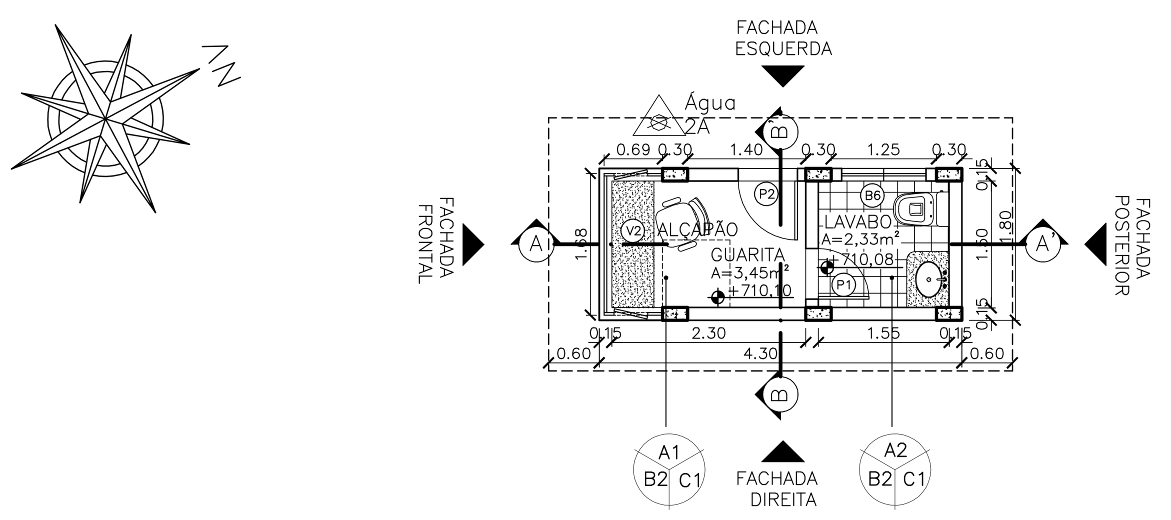

PLANTA BAIXA – GUARITA
ESCALA:1/75

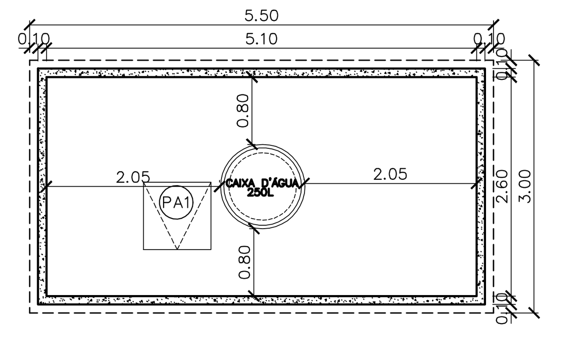

PLANTA BAIXA – RESERV. SUPERIOR
ESCALA:1/75

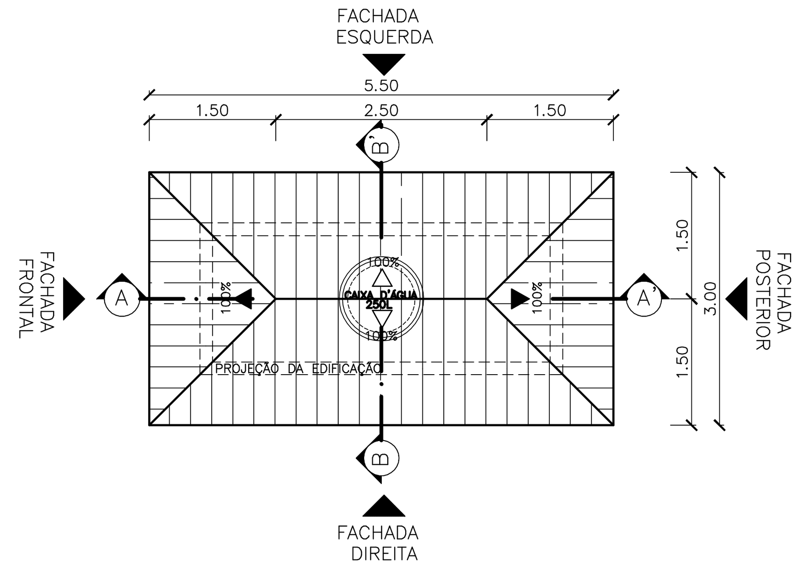

PLANTA COBERTURA – GUARITA
ESCALA:1/75

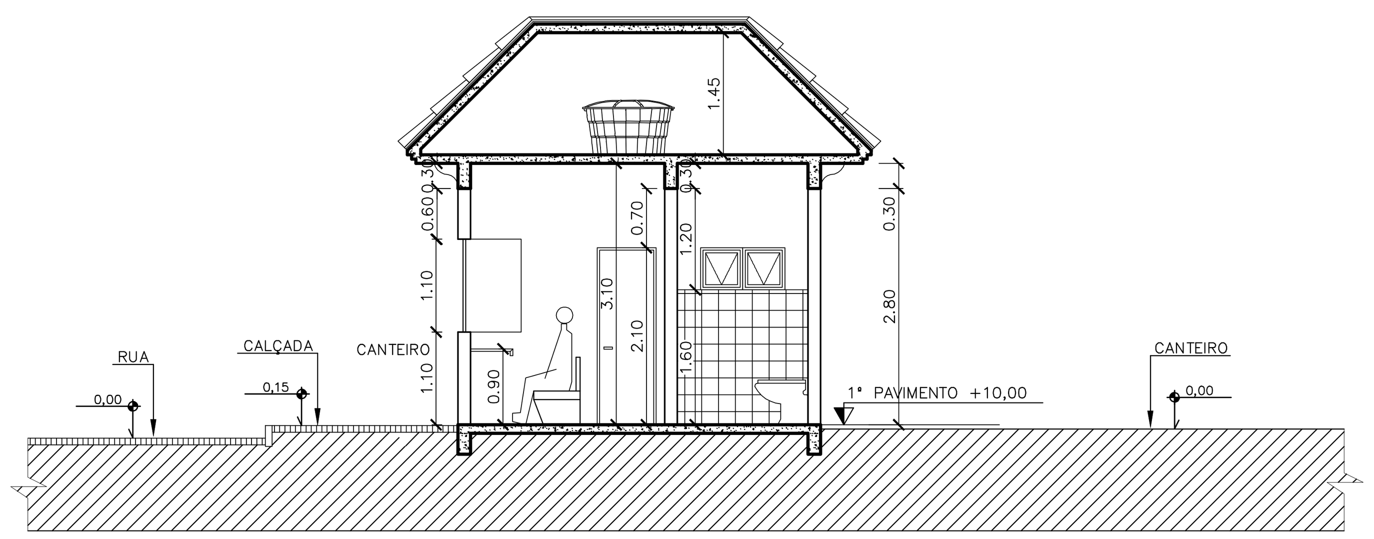

CORTE AA' – GUARITA/HOTEL
ESCALA:1/75

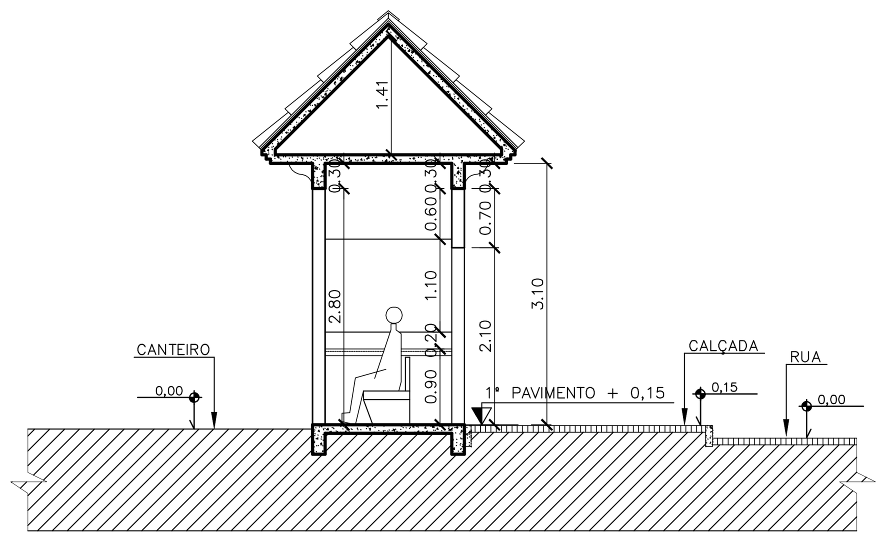

CORTE BB' – GUARITA/HOTEL
ESCALA:1/75

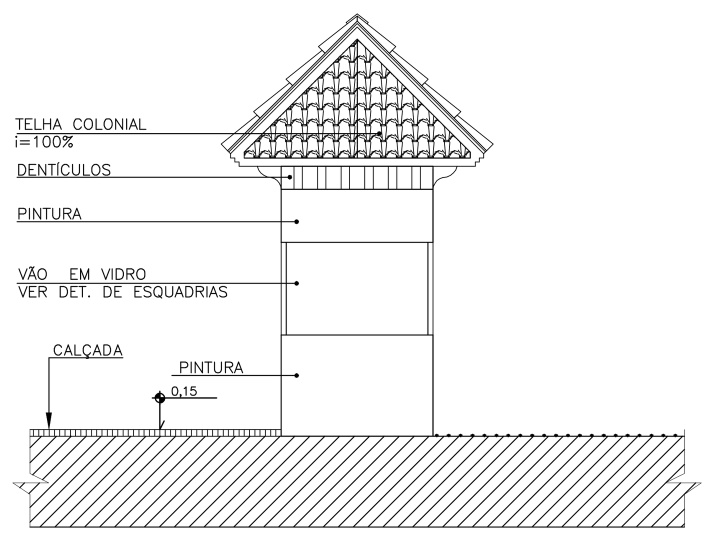

FACHADA FRONTAL – GUARITA
ESCALA:1/75

LEGENDA:
- TERRENO NATURAL (VISTA)
- TERRENO NATURAL (CORTE)
- ATERRO
- CORTE DO TERRENO
- NIVEL DO TERRENO

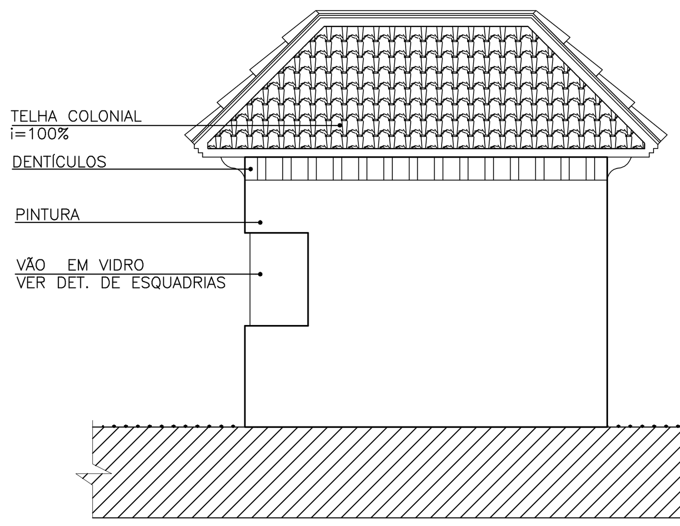

FACHADA LAT. DIR.– GUARITA/HOTEL
ESCALA:1/75

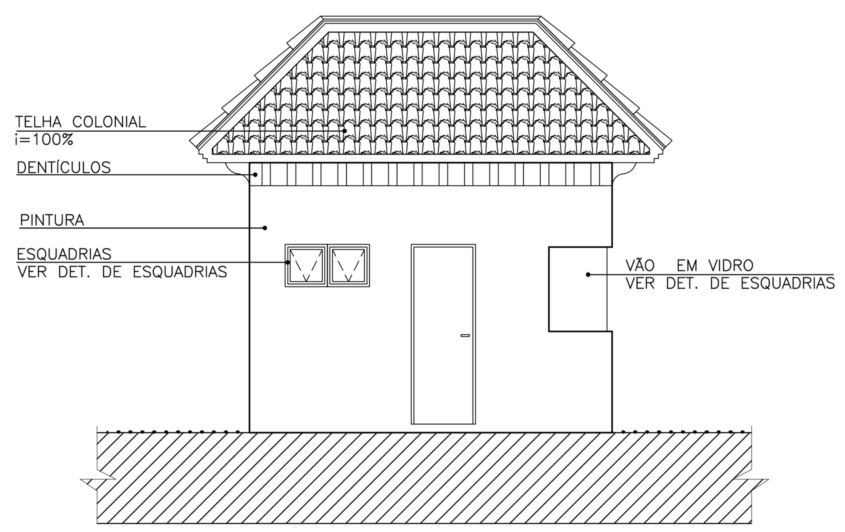

FACHADA LAT. ESQ.– GUARITA/HOTEL
ESCALA:1/75

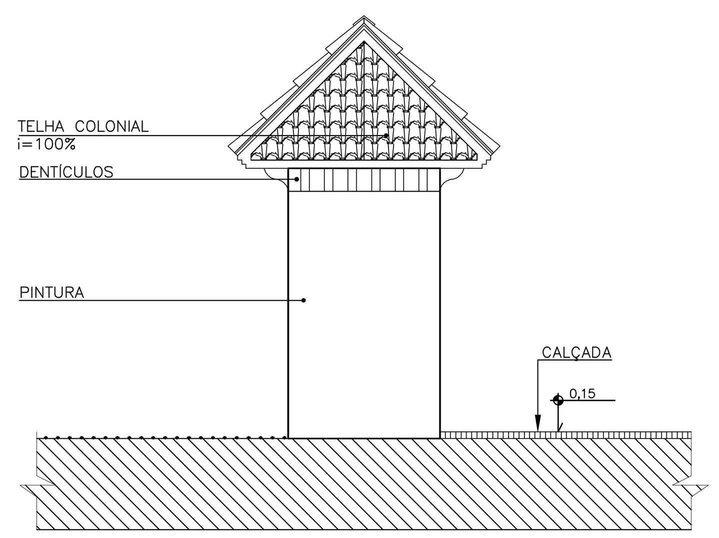

FACHADA POSTERIOR – GUARITA/HOTEL
ESCALA:1/75

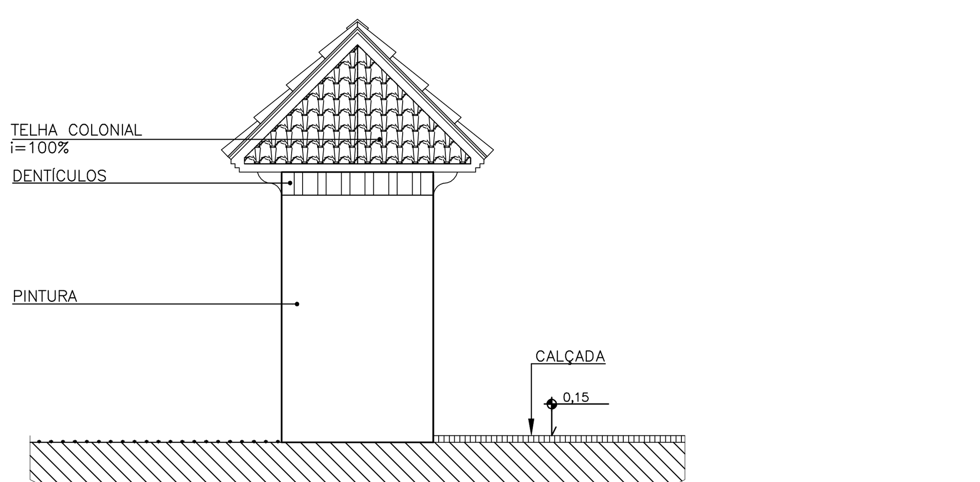

FACHADA POSTERIOR – GUARITA/HOTEL
ESCALA:1/75

SIMBOLOGIA-PREV. E COMBATE À INCÊNDIO

EXTINTORES PORTÁTEIS
- Carga de PÓ B:C (PQS 20 B:C)
- Carga de Dióxido de Carbono (CO2 5 B:C)
- Carga de D'Água (Água 2A)

SISTEMA DE ILUMINAÇÃO DE EMERGÊNCIA
- Ponto Iluminação de Emergência
- Ponto Iluminação Emergência Tipo Balizamento
- SAIDA — Seta de indicação de Saída de Emergência

ROTAS DE FUGA DIRECIONAMENTO
- Direção do Fluxo da Rota de Fuga
- Saída Final da Rota de Fuga

PAREDE – A	
A1	REBOCO COM PINTURA ACRÍLICA – COR BRANCA /SUVINIL OU SIMILAR DE IGUAL QUALIDADE OU SUPERIOR.
A2	REBOCO C/ REVEST. CERÂMICO 33,5X58 CM / 13"X23" – BIII – V1 – ELIANE OU SIMILAR DE IGUAL QUALID. OU SUPERIOR.
A3	REBOCO C/ REVEST. CERÂMICO 33,5X58 CM / 13"X23" – BIII – V1 – ELIANE OU SIMILAR DE IGUAL QUALID. OU SUPERIOR ATÉ H=1,50m. E PINTURA ACRÍLICA – COR BRANCA / SUVINIL OU SIMILAR DE IGUAL QUALIDADE OU SUPERIOR.
A4	REBOCO E CARPETE/ANTI CHAMA 6 MM COR VERDE ATÉ PEITORIL DA ESQUADRIA CONFORME PROJETO ARQUITETÔNICO.
PISO – B	
B1	GRANILITE CINZA POLIDO EM PLACAS DE 200 X 200CM COM JUNTA DE DILATAÇÃO.
B2	CERÂM. PEI4 E DIM.45X45CM–COF I–BLLA–LB–V1–COR VICTÓRIA GELO–LINHA VICTÓRIA–ELIANE OU SIM. DE IGUAL QUALID. OU SUP.
B3	PISO CIMENTADO E PINTADO NA COR CINZA.
B4	CARPETE DE NYLON TIPO BOUCLE 10 MM DA MARCA BANDEIRANTE OU SIMILAR DE IGUAL QUALIDADE OU SUPERIOR, PARA TRÁFEGO INTENSO, NA COR VERDE.
TETO – C	
C1	REBOCO COM PINTURA ACRÍLICA COR BRANCA/SUVINIL OU SIMILAR DE IGUAL QUALIDADE OU SUPERIOR.
C2	FORRO EM PVC.
C3	REBOCO COM PINTURA ACRÍLICA COR BRANCA/SUVINIL OU SIM. DE IGUAL QUALID. OU SUP. E FORRO PVC, CONFORME PROJETO
C4	FORRO EM GESSO

QUADRO DE ESQUADRIAS

	LARGURA	ALTURA	PEITORIL	QUANT.	OBSERVAÇÕES
BÁSCULAS					
B1	1.00	1.00	1.60	–	ALUMÍNIO E VIDRO – MAXIM–AR
B2	1.50	1.00	1.60	–	ALUMÍNIO E VIDRO – MAXIM–AR
B3	2.00	1.00	1.60	–	ALUMÍNIO E VIDRO – MAXIM–AR
B4	3.00	1.00	1.60	–	ALUMÍNIO E VIDRO – MAXIM–AR
B5	0.50	1.00	1.60	–	VENEZIANA EM ALUMÍNIO – MAXIM–AR
B6	1.00	0.50	1.60	–	ALUMÍNIO E VIDRO – MAXIM–AR
B7	2.45	1.00	2.50	–	ALUMÍNIO E VIDRO – MAXIM–AR
B8	1.85	1.00	2.50	01	ALUMÍNIO E VIDRO – MAXIM–AR
B9	1.00	1.00	2.50	–	ALUMÍNIO E VIDRO – MAXIM–AR
JANELAS					
J1	1.00	1.50	1.10	–	ALUMÍNIO / VIDRO – CORRER / MAXIM–AR – 2 FOLHAS
J2	1.50	1.50	1.10	–	ALUMÍNIO / VIDRO – CORRER / MAXIM–AR – 2 FOLHAS
J3	2.00	1.50	1.10	–	ALUMÍNIO / VIDRO – CORRER / MAXIM–AR – 2 FOLHAS
J4	3.00	1.50	1.10	–	ALUMÍNIO / VIDRO – CORRER / MAXIM–AR – 4 FOLHAS
J5	4.00	1.50	1.10	–	ALUMÍNIO / VIDRO – CORRER / MAXIM–AR – 4 FOLHAS
J6	3.00	1.50	0.40	–	ALUMÍNIO / VIDRO – FIXA / MAXIM–AR – 4 FOLHAS
J7	3.00	1.50	0.40	–	VENEZIANA FIXA / MAXIM–AR – 4 FOLHAS
PORTAS					
P1	0.60	1.60	–	01	VENEZIANA EM ALUMÍNIO–ABRIR–1 FOLHA
P2	0.70	2.60	–	01	MADEIRA – ABRIR/VENEZIANA– 1 FOLHA
P3	0.90	1.60	–	–	VENEZIANA EM ALUMÍNIO–ABRIR–1 FOLHA
P4	0.90	2.60	–	–	MADEIRA – ABRIR/VENEZIANA– 1 FOLHA
P5	0.90	2.10	–	–	MADEIRA – ABRIR– 1 FOLHA
P6	1.20	2.60	–	–	MADEIRA – ABRIR/VENEZIANA– 2 FOLHAS
P7	2.00	2.60	–	–	MADEIRA – PORTA EM MOLA– 2 FOLHAS
P8	1.00	2.60	–	–	VIDRO/FIXO – ABRIR – 1 FOLHA
P9	3.00	2.60	–	–	MADEIRA – ABRIR/VENEZIANA– 2 FOLHAS
PA1	0.80	0.80	–	01	MADEIRA – ABRIR– 1 FOLHA
PORTÕES					
PT1	1.80	2.60	–	–	AÇO ELETROFUNDIDO – ABRIR – 2 FOLHAS
PT2	1.80	1.60	–	–	AÇO ELETROFUNDIDO – ABRIR – 2 FOLHAS
PT3	2.00	2.50	–	–	AÇO ELETROFUNDIDO – ABRIR – 2 FOLHAS
PT4	2.50	1.60	–	–	AÇO ELETROFUNDIDO – ABRIR – 2 FOLHAS
VÃOS					
V1	3.50	1.00	1.10	–	VIDRO FIXO
V2	3.00	1.00	1.10	01	VIDRO BLINDEX FIXO/PIVOTANTE
GRADIL					
G1	3.00	1.70	–	–	AÇO ELETROFUNDIDO – FIXO

NOTA:
- –PAREDES NÃO COTADAS 15CM;
- –DETALHAMENTO DE ESQUADRIAS SEGUE EM ANEXO;
- –COTAS EM METRO;

PAREDE (A) PISO (B) TETO (C)

PROJETO DE ARQUITETURA	REVISÃO	04	DATA: ABRIL DE 2012	CORREÇÃO NOS DESENHOS
PROJETO DE ARQUITETURA	REVISÃO	03	DATA: JULHO DE 2011	RETIRADA HACHURAS PISO ÁREAS MOLHADAS (Prefeitura Municipal de Cariacica)
PROJETO DE ARQUITETURA	REVISÃO	02	DATA: ABRIL DE 2011	ALTERAÇÃO TELHADO
PROJETO DE ARQUITETURA	REVISÃO	01	DATA: NOVEMBRO DE 2010	INSERÇÃO GUARITA

SESC – SERVIÇO SOCIAL DO COMÉRCIO
ADMINISTRAÇÃO REGIONAL DO ESTADO DO ESPÍRITO SANTO
CENTRO DE ESPORTE E LAZER DE CARIACICA

PROJETO DE INCÊNDIO

LOCAL: RUA MANOEL FREIRE CORREIA
MUNICÍPIO: CARIACICA
ESTADO: ESPÍRITO SANTO

AUTOR E RESPONSÁVEL TÉCNICO DO PROJETO:
ANTONIO CHALHUB
Arquiteto e Urbanista – CREA 4430 –D/ES

idear Arquitetura e consultoria Ltda
Rua Henrique Moscoso-1019 Ed. Centro da Vila Shopping Sala: 201 - Centro - Vila Velha / ES, Tel.: (27) 3219 - 0574
www.antoniochalhub.com.br
antonio chalhub arquiteto

PROPRIETÁRIO: SESC – SERVIÇO SOCIAL DO COMÉRCIO
DATA: AGOSTO/2010
EDITORAÇÃO GRÁFICA: DANIEL FADLALAH
ESCALA: 1/75
PRANCHA: A1

TÍTULO:
PLANTA BAIXA – PLANTA BAIXA RESERV. SUP.
PLANTA COBERTURA – CORTE AA' – CORTE BB'
FACHADA FRONTAL – FACHADA POSTERIOR
FACHADA LAT. DIR. – FACHADA LAT. ESQ.

PRANCHA: ARQ ESC 15/16

FORMATO: A1
DADOS PARA PLOTAGEM
ESCALA DE PLOTAGEM 1:75
TRAÇO MONOCROMÁTICO